Поиск Налоговой Ставки (Tax Rate Lookup)

Справочные средства по налогу на продажи по месту назначения товара

ИЗМЕНЕНИЕ НАЛОГА НА ПРОДАЖИ ПО ОТПРАВЛЕНИЮ И ДОСТАВКЕ ТОВАРОВ ВСТУПИТ В СИЛУ 1 ИЮЛЯ 2008 Г.

Вы можете быстро и легко найти налоговые ставки на продажи

Справочное средство Поиск Налоговой Ставки (Tax Rate Lookup), которым можно воспользоваться на нашем сайте в интернете по адресу: **http://taxrates.dor.wa.gov**, поможет вам найти местные налоговые ставки и коды для бизнесов, находящихся в штате Вашингтон. Справочное средство также содержит калькулятор, который показывает сумму налога, общую сумму, подлежащую уплате, а также подтверждающий код. Вы можете делать поиск по адресу, по карте или по широте/долготе, чтобы узнать, находится ли какое-либо место в пределах или за пределами Regional Transit Authority, Public Transportation Benefit Area, Community Empowerment Zone или Indian Country. За исключением поиска по карте и калькулятора, это средство также доступно для портативных устройств типа PDA, Blackberry и сотового телефона.

Как пользоваться справочным средством?

Найти налоговую ставку можно несколькими способами. Можно делать поиск по адресу, почтовому индексу + 4 цифры, по карте или по широте/долготе.

Чтобы делать поиск по адресу или почтовому индексу + 4 цифры:

1. Введите адрес, включая город и почтовый индекс, или только почтовый индекс + 4 цифры.
2. Щёлкните на «Поиск» (“Search”)
3. Результат появится в нижней части экрана.

Чтобы делать поиск по карте:

1. Щёлкните на кнопку поиска по карте.
2. Щёлкните и, не отпуская кнопку, растяните рамку вокруг участка, который вы хотите увидеть. Продолжайте до тех пор, пока не найдете на карте точное местонахождение.
3. Выберите “i” в меню на панели инструментов и щёлкните на точное местонахождение.
4. Результаты появятся в нижней части экрана под картой.

Чтобы делать поиск по широте/долготе:

1. Введите широту в десятичных градусах.
2. Введите долготу в десятичных градусах.
3. Щёлкните на «Поиск» (“Search”)
4. Результат появится в нижней части экрана.

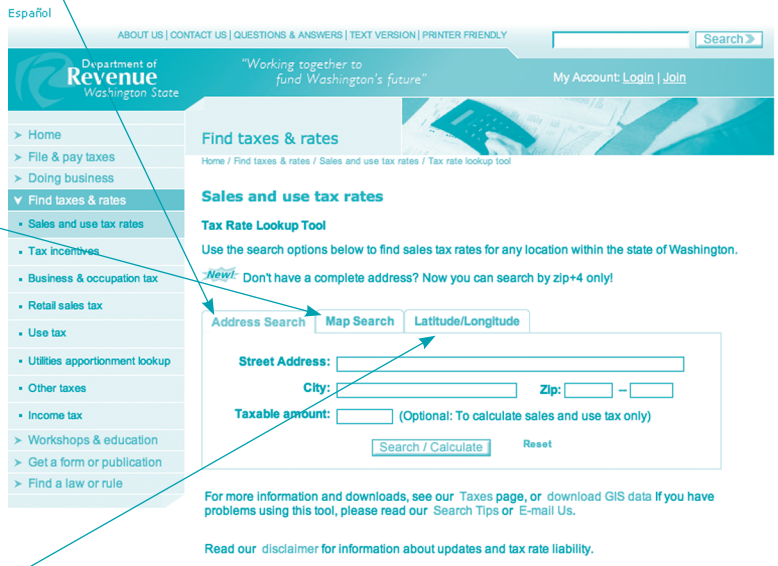

Департамент по
Налогообложению
Штат Вашингтон
destinationtax.dor.wa.gov
1-800-647-7706

Если вы хотите узнать, можно ли получить этот документ в формате для лиц с нарушениями зрения, пожалуйста, позвоните по телефону (360) 705-6715.

Если вы пользуетесь телетайпом для лиц с нарушениями слуха/речи (TTY), пожалуйста, позвоните по номеру 1-800-451-7985.

Напечатано на бумаге, изготовленной из вторсырья
Подготовлено Отделом Обслуживания Налогоплательщиков
TSFS0060
Апрель 2008 г.

Департамент по
Налогообложению
Штат Вашингтон
destinationtax.dor.wa.gov
1-800-647-7706